

LEGENDA			
Zone Territoriali Omogenee -art. 2 D.M. 02/04/1968 n° 1444-			
Zona A (art. 37 N.T.A.)	Zona Turistico-Ricettive (art. 47 N.T.A.)	Zona F (art. 28 N.T.A.)	Area per l'attuazione di opere pubbliche (art. 28 N.T.A.)
Zona B (art. 38 N.T.A.)	Zona Verde pubblico o privato (art. 35bis N.T.A.)	Zona G (art. 29 N.T.A.)	Area per l'attuazione di opere pubbliche (art. 28 N.T.A.)
Zona B1 (art. 39 N.T.A.)	Zona Verde pubblico (art. 27 N.T.A.)	Zona H (art. 30 N.T.A.)	Area per l'attuazione di opere pubbliche (art. 28 N.T.A.)
Zona B2 (art. 40 N.T.A.)	Zona Verde privato (art. 35 N.T.A.)	Zona I (art. 31 N.T.A.)	Area per l'attuazione di opere pubbliche (art. 28 N.T.A.)
Zona C (art. 43 N.T.A.)	Zona Verde paesaggistico (art. 35 N.T.A.)	Zona J (art. 32 N.T.A.)	Area per l'attuazione di opere pubbliche (art. 28 N.T.A.)
Zona C1 (art. 44 N.T.A.)	Zona Verde di Rispetto (art. 30 N.T.A.)	Zona K (art. 33 N.T.A.)	Area per l'attuazione di opere pubbliche (art. 28 N.T.A.)
Zona C2 (art. 45 N.T.A.)	Parcheggi Pubblici (art. 31 N.T.A.)	Zona L (art. 34 N.T.A.)	Area per l'attuazione di opere pubbliche (art. 28 N.T.A.)
Zona D (art. 48 N.T.A.)	Zona Standard Miste (art. 28 N.T.A.)	Zona M (art. 35 N.T.A.)	Area per l'attuazione di opere pubbliche (art. 28 N.T.A.)
Zona D 1 (art. 49 N.T.A.)	Area Cimiteriale (art. 29 N.T.A.)	Zona N (art. 36 N.T.A.)	Area per l'attuazione di opere pubbliche (art. 28 N.T.A.)
Zona E (Capo VI)	Aree per Stazioni di servizio automobilistico (art. 33 N.T.A.)	Zona O (art. 37 N.T.A.)	Area per l'attuazione di opere pubbliche (art. 28 N.T.A.)
Perimetro Piani Attuativi	Perimetro Piani Attuativi	Perimetro Piani Attuativi	Perimetro Piani Attuativi
AREE CON PARTICOLARI PRESCRIZIONI			
Zone con porzioni di aree NON EDIFICABILI perché interessate dalla presenza degli ambiti di tutela del bene storico, del versante o delle aree a rischio individuate dal P.A.I.	Zone EDIFICABILI con la prescrizione di effettuare le verifiche post-opera	Zone con porzioni di aree NON EDIFICABILI	
AREE DI ALTA PERCETTIVITA' VISUALE Ambiti annessi alle infrastrutture a maggiore intensità di traffico Aree "V" (art. 43 N.T.A. del P.P.A.R.)			
Ambiti Definitivi di Tutela			
Ambito di Tutela Corsi d'acqua (art. 19 N.T.A.)	Centro Storico	Ambito di Tutela Crinali (art. 20 N.T.A.)	Ambito di Tutela Integrata Centro Storico (art. 22 N.T.A.)
Ambito di Tutela Versanti (art. 21 N.T.A.)	Versanti (indagini di II fase)	Ambito di Tutela Orientata Centro Storico (art. 23 N.T.A.)	
Ambito di Tutela del "torione" (150 mt) (art. 23bis N.T.A.)	Area con segnalazione di ritrovamenti archeologici (località Monte Luminato) (art. 23quater N.T.A.)		
Ambito di Tutela del Mulino (50 mt) e del canale di pertinenza (10 mt) (art. 23ter N.T.A.)	Vincoli di cui al D. Lgs 42/2004		
Ambito di Tutela delle case agricole (Categorie A1 e A2) (50 mt) (art. 51 N.T.A.)			
Elementi del sottosistema Botanico-Vegetazionale			
Unità di Paesaggio di Eccezionale Valore Paesistico (art. 57 N.T.A.)			
Unità di Paesaggio di Elevato Valore Paesistico (art. 58 N.T.A.)			
Aree a Rischio PAI (delibera regionale n° 116 del 21-01-2004)			
DEFINIZIONE DEL GRADO DI RISCHIO	GRADO DI RISCHIO ATTRIBUITO	DEFINIZIONE DEL GRADO DI RISCHIO	GRADO DI RISCHIO ATTRIBUITO
MOLTO ELEVATO	R4	MEDIO	R2
ELEVATO	R3	MODERATO	R1
Tracciati delle Piste Ciclabili (art. 34 N.T.A.)			
Rete Comunale	Rete Provinciale		
Piste Ciclabili Progettate	Piste Ciclabili Pianificate		
Piste Ciclabili Ipotizzate	Piste Ciclabili Ipotizzate		
Schema della Viabilità			
Viabilità Urbana ed Extraurbana di Collegamento			
Viabilità di Scorrimento Veloce			

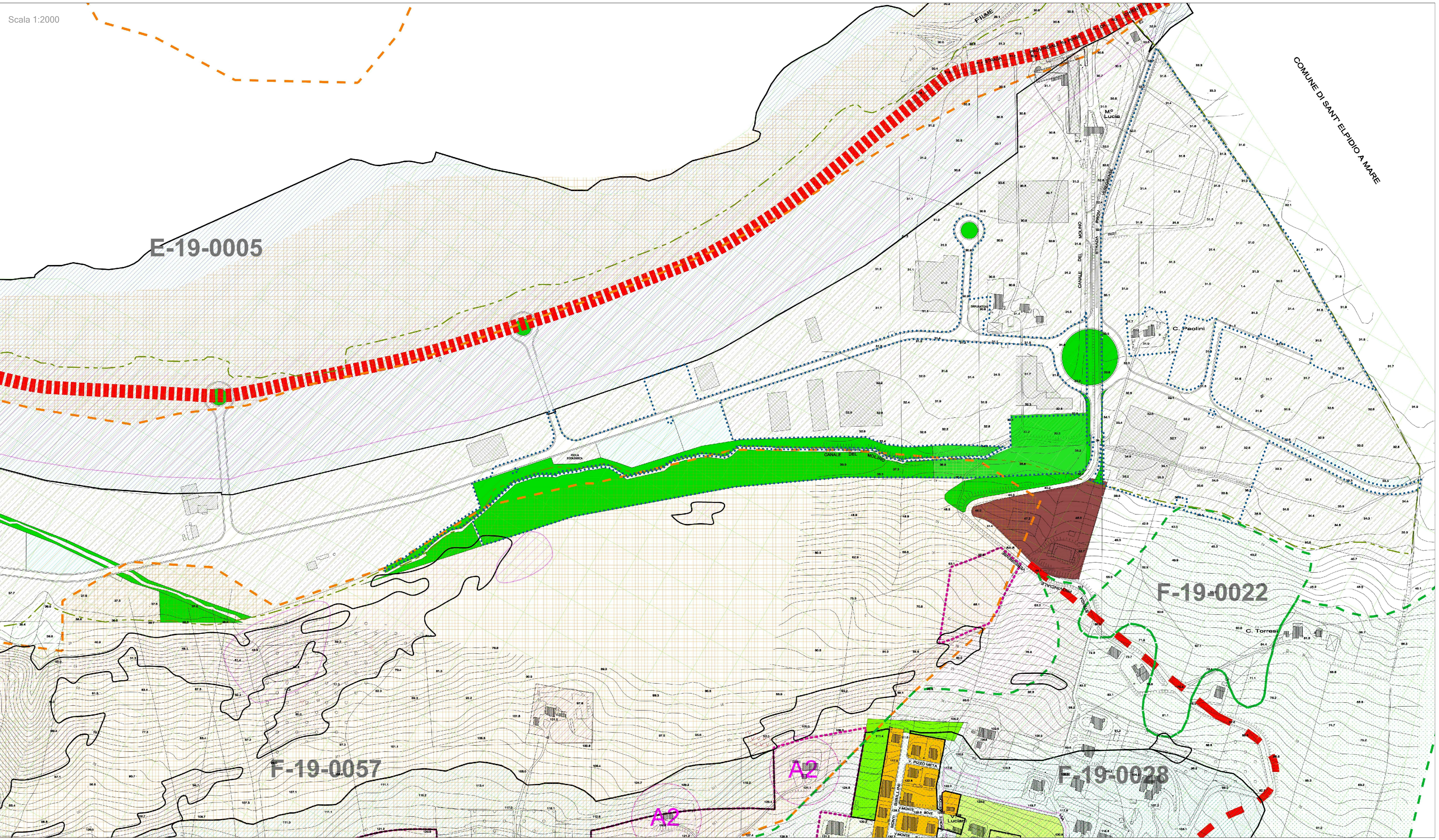

Scala 1:2000

COMUNE DI SANT'ELPIDIO A MARE